SPD-Fraktion in der Gemeindevertretung
der Gemeinde Modautal

Gemeinde Modautal
Vorsitzender der Gemeindevertretung
Herrn Georg-Werner Balß

Modautal, 25.12.2022

Antrag auf den Bau einer freiflächengeförderten Photovoltaik-Anlage in Modautal

Sehr geehrter Herr Balß,

wir bitten nachfolgenden Antrag auf die Tagesordnung der nächsten Sitzung der Gemeindevertretung und der Ausschüsse zu nehmen:

Die Gemeindevertretung möge beschließen, dass sich die Gemeinde Modautal um eine freiflächengeförderte Photovoltaik-Anlage bemüht.

Begründung:
In Hessen gibt es rund 320.000 Hektar landwirtschaftliche Fläche, die als benachteiligt gilt. Rund 50 Hektar dieser Fläche werden von der Hessischen Landesregierung pro Jahr für den Bau von Freiflächen-Photovoltaik-Anlagen gefördert.[1]

Zwischen Anfang 2019 und Mitte 2020 wurden nur etwa 35 Hektar für diese Art der Förderung in Anspruch genommen.[2]

Teile von Modautal gelten auch als landwirtschaftlich benachteiligte Flächen (siehe Abbildung 1). Betroffene Ortsteile sind Allertshofen, Hoxhohl, Klein-Bieberau, Lützelbach und Neunkirchen.[3]

Die Bundesregierung möchte bis 2045 klimaneutral werden und bis 2030 sollen die Treibhausgasemissionen im Vergleich zu 1990 um 65 Prozent gesenkt werden.[4] Ein wesentlicher Bestandteil dieser Maßnahmen ist ein rasanter Ausbau der erneuerbaren Energien. Bis 2030 soll mindestens 80 Prozent des Stromverbrauchs in Deutschland aus erneuerbaren Energien stammen.[5]

[1] https://www.energieland.hessen.de/freiflaechensolaranlagenverordnung
[2] https://starweb.hessen.de/cache/DRS/20/6/03146.pdf
[3] https://bit.ly/3vhQWM8
[4] https://www.bundesregierung.de/breg-de/themen/klimaschutz/klimaschutzgesetz-2021-1913672
[5] https://www.bundesregierung.de/breg-de/themen/klimaschutz/novelle-eeg-gesetz-2023-2023972

Mit dem geplanten Solarpark in Klein-Bieberau geht die Gemeinde Modautal bereits einen großen Schritt in die richtige Richtung. Doch wir sind der Meinung, dass noch mehr passieren muss. Mithilfe der Freiflächenförderung und dem Bau einer weiteren großen Photovoltaik-Anlage kann die Gemeinde Modautal weiter dazu beitragen, die Klimaschutzziele Deutschlands zu erfüllen.

Georg Marquardt
Fraktionssprecher

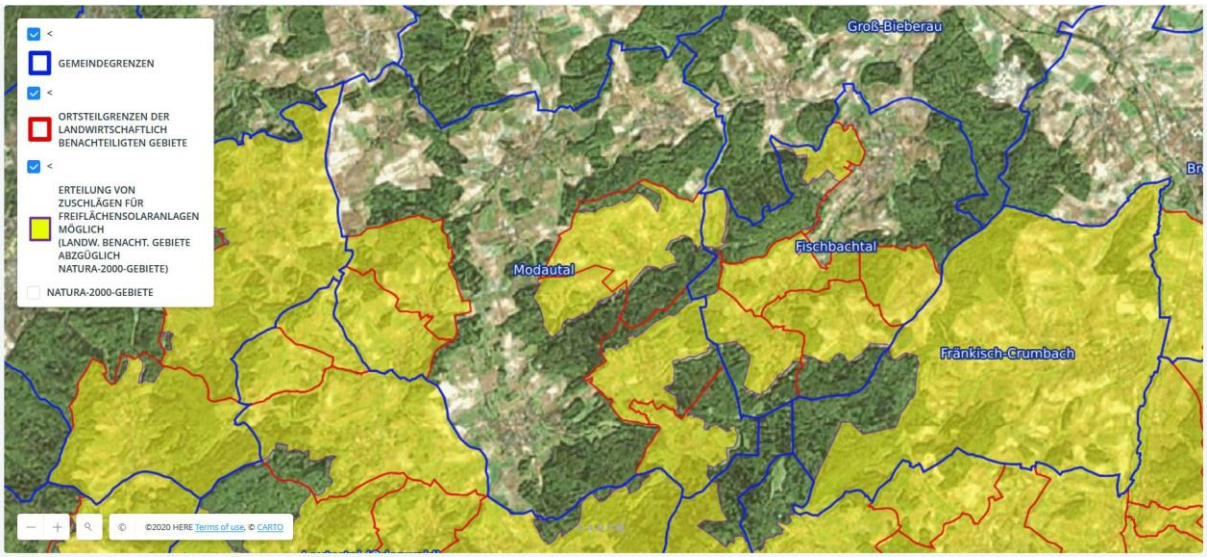
GEMEINDEGRENZEN
ORTSTEILGRENZEN DER LANDWIRTSCHAFTLICH BENACHTEILIGTEN GEBIETE
ERTEILUNG VON ZUSCHLÄGEN FÜR FREIFLÄCHENSOLARANLAGEN MÖGLICH (LANDW. BENACHT. GEBIETE ABZGÜGLICH NATURA-2000-GEBIETE)
NATURA-2000-GEBIETE
Groß-Bieberau
Modautal
Fischbachtal
Fränkisch-Crumbach
©2020 HERE Terms of use, © CARTO

Abbildung 1